

## LE PAVILLON DE GOETHE



### *L'Histoire*

La petite maison toute simple est transformée en musée: quelques meubles et des dessins de l'écrivain. On remarquera pour l'anecdote que le monsieur dormait dans un lit de camp riquiqui. Comment arrivait-il à choquer la bourgeoisie de l'époque en invitant sa maîtresse ici-même?

Egalement dans le parc: la jolie maison romaine, ancienne résidence d'été du duc Charles-Auguste, ami de Goethe, de belles collines boisées et des grappes d'étudiants à deminus, par beau temps, au bord de la tranquille rivière Ilm...

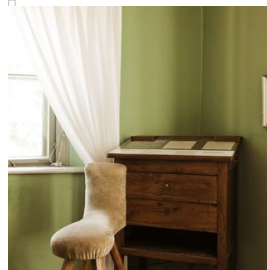
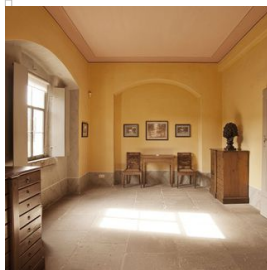

### *Renseignements*

#### HORAIRES

jusqu'au 29 mars:  
du mardi au dimanche: 10h -  
16h 29

mars - 30 octobre:  
du mardi au dimanche: 10h-  
18h

31 octobre - fin d'année:  
du mardi au dimanche: 10h-  
16h fermé le lundi

**W** GRATUIT AVEC LA  
WEIMAR CARD

#### ADRESSE

Goethes Gartenhaus  
Park an der Ilm  
99423 Weimar

Fon: 03643 / 54 54 00

Fax: 03643 - 41 98 16

✉ E-Mail

🔗 Website

📍 afficher sur carte

Park an der Ilm.

Anzeigen